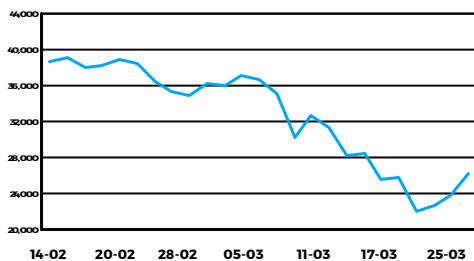

Acciones
Índice S&P Merval

Índice S&P Merval +10.25%

Mínimo 23890.35 Máximo 26591.59 Cierre 26338.03

Mayores Alzas

 YPFD +18.43%
 PAMP +18.05%
 CRES +14.51%

Mayores Bajas

 -
 -
 -

ADR Argentinos en N.Y.

 YPF U\$S 4.37 +25.61%
 Grp. F. Galicia U\$S 7.75 +13.64%
 Cresud U\$S 3.27 +18.48%

Otros Índices de Acciones

S&P BYMA Gral. +9.86%

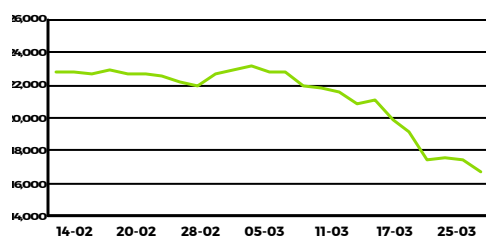
Bonos
Índice de Bonos IAMC- $\$$

Índice de Bonos IAMC -4.29%

Cierre 16704.903

Tasa 10 años EEUU

0.86% S/C

Bonos Nacionales
Mayores Alzas

 TO23 +7.50%
 U2509 +3.70%
 TO21 +2.54%

Mayores Bajas

 A2E3 -9.85%
 TX22 -8.97%
 AA25 -8.59%

Volúmenes Operados

TOTAL *	88,425,354,015
MERCADO CONTADO	43,143,202,595
Renta Variable: (1+2)	1,088,367,898
1. Prioridad Precio-Tiempo	1,088,072,578
Acciones	807,112,829
Cedears	280,959,749
2. Ejercicios	295,320
Renta Fija: (3 + 4)	42,054,834,697
3. Prioridad Precio-Tiempo	10,646,349,563
4. SENEBI	31,408,485,134
PLAZO, FUTUROS y OPCIONES	45,282,151,420
Plazo/Plazo x Lote/Pase Colocador PPT	216,988,480
Plazo / Pase Colocador Bilateral	0
Opciones	50,842,649
Cauciones	40,271,364,839
Préstamos	248,394,912
Futuros	4,494,560,540

* Volúmenes del día sujetos a correcciones y arreglos.

Caución Bursátil en $\$$ (TNA)
30 días

BRUTA (última tasa)	34.00%
Neta Colocador (a)	33.82%
Neta Tomador (a)	34.19%

(a) Incluye 0.045% de Derechos de Mercado

Tipos de Cambio - Dólar
Compra
Venta

Bco. Nación	\$63.8500	\$64.0500
Bancos	\$64.1475	\$64.1500
Casas de Cambio - Minorista	\$64.5000	\$68.5000
Casas de Cambio - Mayorista	-	-
Referencia BCRA	\$64.0473	-

Coefficiente CER

25/03/20	20.3769	26/03/20	20.3899
----------	---------	----------	---------

Mercados Internacionales
Índices Bursátiles (en U\$S)

B. San Pablo	+11.23%	NYSE	+5.73%
B. Sant. Chile	+7.99%	Tokyo S.E.	+8.07%
B. Madrid	+4.11%	London S.E.	+5.63%

Monedas

€/U\$S	0.919	-0.80%
£/U\$S	0.841	-1.12%
¥/U\$S	111.210	-0.03%

Commodities (en U\$S)

WTI	21.25	+1.05%
Soja	324.47	-0.48%
Oro	1618.52	-0.95%

Índice del Informe Diario

Acciones	Pág. 2 y 3	Análisis de Obligaciones Negociables	Pág. 8
ADRs	Pág. 4	Índice de Bonos IAMC y Curva de Rendimiento	Pág. 9
Análisis de Bonos Canje Deuda 2005 y 2010	Pág. 5	Opciones	Anexo A
Análisis de Bonos Nacionales y Provinciales	Pág. 6 y 7	Posiciones Abiertas de Opciones	Anexo B

Publicación disponible en <http://www.iamc.com.ar> - @IAMC_Oficial

IMPORTANTE: Todas las herramientas provistas por el IAMC son desarrolladas exclusivamente para fines informativos, y bajo ninguna circunstancia la utilización de las mismas deben ser interpretadas como un asesoramiento comercial.

ANÁLISIS DE ACCIONES
Prioridad Precio - Tiempo

Especie	Cotización (*)	Fecha última cotización	Volumen Efectivo	Var. Diaria	Var.dde 28-Feb-20 (a)	Var.dde 30-Dic-19 (a)	Var.dde 25-Mar-19 (a)	Mínimo -52 semanas- (b)	Máximo	P/E (c)	COT/VL % (d)	Volatil. últimas 40 ruedas (e)	Betas c/S&P Merval/Gral.	Capitaliz. Bursátil (f) (en Mill.)	25-Mar-20
															Valor de Mercado (g) (en Mill.)
Empresas No Líderes (Cont.)															
GRIM (2)	23.000	25-Mar-20	1,150	-	-20.14%	-28.13%	-12.21%	17.000	37.000	-	97.61	40.79%	0.34	1,019.07	1,019.07
HAVA (2)	89.000	25-Mar-20	3,510	4.71%	-31.54%	-39.66%	5.73%	55.000	148.000	33.00	278.20	59.17%	0.60	1,140.24	4,180.88
HULI (2)	77.000	9-Mar-18	-	-	-	-	-	-	-	-	50.85	-	-	66.13	66.13
INTR (2)	7.400	20-Mar-20	-	-	-17.32%	-8.64%	24.80%	3.872	10.000	10.76	59.19	46.09%	0.11	896.03	896.03
INVJ	9.000	25-Mar-20	170,572	1.12%	-1.64%	-15.89%	3.45%	7.000	13.100	-	46.24	55.24%	0.38	4,659.25	5,510.89
IRCP (2)	228.500	25-Mar-20	3,428	-0.65%	-14.42%	-20.52%	12.74%	141.977	290.000	-	60.86	49.46%	0.22	28,794.21	28,794.21
IRSA	30.450	25-Mar-20	3,115,759	-4.84%	-30.64%	-40.06%	-36.74%	28.374	58.500	-	50.28	64.79%	0.71	17,620.70	17,620.70
LEDE	12.150	25-Mar-20	461,870	5.65%	-29.77%	-29.77%	-	9.200	23.000	-	80.56	41.00%	0.38	5,342.53	5,342.53
LOMA (i)	67.450	25-Mar-20	5,816,147	8.70%	-29.37%	-43.93%	-31.45%	55.000	129.950	11.52	171.17	93.30%	1.15	40,201.99	40,201.99
LONG	2.900	25-Mar-20	28,589	9.43%	-36.26%	-52.85%	28.89%	2.000	7.110	-	77.06	72.63%	0.37	445.56	445.56
METR	13.800	25-Mar-20	313,547	8.66%	-10.39%	-14.81%	-37.27%	10.100	24.800	7.04	38.44	61.35%	0.99	3,848.74	7,854.56
MIRG	441.000	25-Mar-20	5,262,975	3.76%	-38.24%	-39.59%	48.99%	222.664	990.000	8.27	127.54	83.81%	0.78	7,938.00	7,938.00
MOLA	197.000	25-Mar-20	415,261	-1.50%	-38.44%	-44.51%	-4.62%	159.356	438.000	2.65	181.60	68.56%	0.46	9,669.16	9,669.16
MOLA5	219.500	24-Oct-19	-	-	-	-	14.62%	183.181	300.000	-	-	-	0.01	-	-
MOLI	51.000	25-Mar-20	769,845	10.87%	-16.39%	-11.46%	32.12%	34.050	80.000	-	133.32	55.37%	0.41	10,272.17	10,272.17
MORI	4.900	25-Mar-20	1,509,587	5.60%	-21.60%	8.89%	173.50%	1.575	8.350	15.59	168.11	91.04%	0.59	1,087.32	1,087.32
MVIA (2)	0.010Ex	20-Jul-18	-	-	-	-	-	-	-	0.00	0.02	-	-	0.07	0.14
OEST	22.400	25-Mar-20	92,002	1.82%	-14.65%	-18.16%	-12.66%	15.240	31.868	-	61.88	48.81%	0.52	3,584.00	3,584.00
PATA	24.100	25-Mar-20	152,120	14.76%	-26.97%	-3.60%	2.55%	15.000	47.250	29.66	86.41	90.00%	0.30	12,050.00	12,050.00
PGR	7.670	25-Mar-20	379,459	6.68%	-39.37%	-57.97%	-30.90%	5.800	21.500	-	166.57	101.92%	0.50	21,373.56	21,373.56
POLL (2)	6.700	20-Mar-20	-	-	-25.56%	-30.93%	-5.77%	6.300	11.300	3.53	-	-	0.06	43.02	43.02
PREN1 (2)	1.288	18-Nov-09	-	-	-	-	-	-	-	-	10.65	24.37	-	327.53	327.53
PSUR (1) (2)	3.650	14-Mar-19	-	-	-	-	-	-	-	-	274.55	-	-	366.35	366.35
REGE (2)	0.010	3-Dic-15	-	-	-	-	-	-	-	0.00	0.02	-	-	0.02	0.02
RICH	98.500	25-Mar-20	756,143	1.55%	-5.74%	-15.09%	134.52%	35.000	118.000	68.31	387.96	70.68%	0.27	1,395.47	7,954.02
RIGO (2)	43.000	19-Mar-20	-	-	-14.00%	-21.82%	7.50%	22.900	70.000	-	322.38	49.74%	0.12	6,237.77	6,237.99
RIGOS	0.092	18-Feb-09	-	-	-	-	-	-	-	-	-	-	-	-	-
ROSE (2)	4.200	20-Mar-20	-	-	-21.50%	-25.00%	-27.59%	4.200	7.600	-	166.09	48.37%	0.06	178.88	178.88
SAMI	68.900	25-Mar-20	687,780	5.35%	-36.20%	-40.35%	-19.58%	53.000	130.000	-	30.43	74.54%	0.68	4,902.30	4,902.30
SEMI	2.670	25-Mar-20	181,598	9.88%	-12.75%	-17.34%	4.97%	2.110	4.350	38.63	57.67	58.57%	0.49	511.04	511.04
TGLT	3.130	25-Mar-20	191,893	3.99%	-38.02%	-33.40%	-29.66%	2.700	7.900	-	-	85.76%	0.66	221.93	566.03
TGLT2	68.000	15-Ene-20	-	-	-	7.09%	7.09%	63.500	68.000	-	-	-	-	-	-
URBA (2)	13.653	21-Dic-09	-	-	-	-	-	-	-	-	74.77	-	-	2.59	2.59
PYMES															
INAG (2)	130.000	9-Mar-20	-	-	-7.14%	-13.33%	93.69%	51.777	168.000	3.65	156.17	-	-0.01	286.00	286.00
MERA (2)	48.000	25-Jul-19	-	-	-	-	2.13%	47.000	50.000	8.74	67.18	-	0.00	905.28	905.28
OVOP (1)	8.750	28-Jul-17	-	-	-	-	-	-	-	7.46	168.87	-	-	116.50	116.50

Notas Aclaratorias:

(*) Para Acciones del Índice Merval y aquellas que tienen ADR el precio es el Promedio Ponderado por volumen de los últimos 10 minutos operados de la especie (VWAP)

(a) Las variaciones se calculan sobre precios ajustados por eventos corporativos.

(b) Los precios mínimos y máximos incluyen los valores alcanzados durante la rueda (intradía)

(c) Precio/Utilidad Neta por acción de los últimos 12 meses ("trailing").

(d) COT/VL considera nulos los valores menores a 0.

(e), (d) y (g) Para el cálculo de este indicador se considera el último dato sobre la composición del capital social informado por la empresa.

(f) El cálculo de volatilidades se realiza siempre que la especie cotice más del 75% de las últimas 40 ruedas.

(g) Para el cálculo de este indicador se considera la cantidad de acciones ordinarias autorizadas a cotizar en BYMA, las cuales pueden diferir respecto del número total de acciones que surge del último dato de capital social informado por la empresa. Las sociedades mencionadas a continuación poseen un monto autorizado a cotizar que difiere de su capital social:

AUSO, BRIO, EDN, GBAN, GCLA, GGAL, INVJ, LOMA, METR, MVIA, SUPV y TRAN.

(1) Negociación Suspendida

(2) Negociación por Subasta

(3) En Período de suscripción de acciones

(4) Negociación por Subasta y en período de suscripción de acciones

ACCIONES CON COTIZACIÓN EN MERCADOS DEL EXTERIOR
25-Mar-20
ADR, BDR y GDR

Especie	Código BYMA	Código Divisa	Cotización ADR (a)	Volumen Nominal	Volumen Efectivo	Variación diaria	Var. dde. 28-Feb-20	Var. dde. 31-Dic-19	Mín. 52 semanas (b)	Max. 52 semanas (b)	Volatil. últ. 40r (c)	Ratio (d)
ADR Irsa Prop. Comerciales (IRCP.O)	NASDAQ	USD	6.8812	3,419	23,527	-0.13%	-41.93%	-58.92%	7.50	21.63	-	4.00
ADR Banco BBVA Argentina (BFR.N)	NYSE	USD	2.6700	222,495	594,062	9.43%	-33.75%	-52.06%	2.21	12.58	122.49%	3.00
ADR Banco Macro (BMA.N)	NYSE	USD	18.2700	43,641	797,321	13.13%	-36.96%	-49.60%	19.47	77.28	120.97%	10.00
ADR BUNGE (BG.N)	NYSE	USD	37.8800	370,714	14,042,646	19.12%	-19.32%	-34.18%	34.11	59.65	86.61%	1.00
ADR Cresud (CRESY.O)	NASDAQ	USD	3.2700	425,650	1,391,876	18.48%	-32.30%	-53.55%	2.76	12.18	95.06%	10.00
ADR Edenor (EDN.N)	NYSE	USD	3.1600	22,433	70,888	-3.36%	-29.15%	-49.52%	2.61	23.30	96.52%	20.00
ADR Grupo Financiero Galicia (GGAL.O)	NASDAQ	USD	7.7500	880,093	6,820,721	13.64%	-38.69%	-52.25%	5.89	39.22	129.22%	10.00
ADR IRSA (IRS.N)	NYSE	USD	3.5300	10,075	35,565	0.57%	-35.70%	-48.99%	3.26	11.70	79.59%	10.00
ADR Pampa Energía (PAM.N)	NYSE	USD	11.8500	71,368	845,711	25.00%	-	-27.88%	9.26	36.37	107.04%	25.00
ADR Transportadora de Gas del Sur (TGS.N)	NYSE	USD	4.6500	81,326	378,166	15.67%	-17.11%	-35.15%	3.80	15.83	97.77%	5.00
ADR Telecom Argentina (TEO.N)	NYSE	USD	8.7700	28,996	254,295	9.08%	-24.40%	-22.73%	7.42	16.64	74.22%	5.00
ADR Ternium (TX.N)	NYSE	USD	11.8700	84,034	997,484	3.31%	-32.94%	-46.05%	9.82	29.18	80.78%	10.00
ADR YPF (YPF.N)	NYSE	USD	4.3650	511,249	2,231,602	25.61%	-45.37%	-62.31%	2.27	18.60	163.37%	1.00
GDR GrupoClarín (GCSAQ.L)	London S.E.	USD	1.8900	-	-	-	-	-	1.89	2.10	-	2.00
ADR CENTRAL PUERTO	NYSE	USD	2.5500	63,701	162,438	12.33%	-21.30%	-47.53%	2.00	9.64	119.19%	10.00
ADR Grupo Supervielle(SUPV.N)	NYSE	USD	1.7300	130,088	225,052	15.72%	-35.45%	-52.99%	1.45	9.03	134.30%	5.00
ADR LOMA NEGRA (OTC)(LOMA.K)	NYSE	USD	3.7600	-	175,255	10.59%	-35.17%	-51.92%	3.80	12.90	100.61%	5.00

(a) Los precios son los disponibles a la hora de cierre de BYMA

(b) Los mínimos y máximos incluye valores intradiarios.

(c) El cálculo de volatilidad se realiza siempre que la especie cotice más del 75% de las últimas 40 ruedas.

(d) Ratio = Cant. de Acciones - equivalentes a v/n \$1 - por cada ADR / BDR ó GDR.

Cuadro Comparativo de precios de Acciones y ADR / BDR / GDR

Especie	Código BYMA	Cotización ADR / Ratio en moneda original	Cotización BYMA en \$ (2)	Cotización ADR / Ratio en \$ (3)	Diferencia en \$ (3)-(2)
ADR Irsa Prop. Comerciales	IRCP	1.7203	228.500	110.357	- 118.14
ADR Banco BBVA Argentina	BBAR	0.8900	78.300	57.094	- 21.21
ADR Banco Macro	BMA	1.8270	157.850	117.202	- 40.65
ADR BUNGE	-	37.8800	-	2430.002	-
ADR Cresud	CRES	0.3270	28.800	20.977	- 7.82
ADR Edenor	EDN	0.1580	14.450	10.136	- 4.31
ADR Grupo Financiero Galicia	GGAL	0.7750	66.500	49.716	- 16.78
ADR IRSA	IRSA	0.3530	30.450	22.645	- 7.81
ADR Pampa Energía	PAMP	0.4740	40.550	30.407	- 10.14
ADR Transportadora de Gas del Sur	TGSU2	0.9300	80.050	59.659	- 20.39
ADR Telecom Argentina	TECO2	1.7540	153.100	112.519	- 40.58
ADR Ternium	-	1.1870	-	76.146	-
ADR YPF	YPFD	4.3650	377.900	280.015	- 97.89
GDR GrupoClarín	GCLA	-	32.000	-	-
ADR CENTRAL PUERTO	CEPU	0.2550	21.850	16.358	- 5.49
ADR Grupo Supervielle (SUPV.N)	SUPV	0.3460	31.150	22.196	- 8.95
ADR LOMA NEGRA (OTC)	LOMA	0.7520	67.450	48.241	- 19.21

(3) Cotización convertida a \$ de acuerdo al valor del Dólar Mayorista Bancos informada por Reuters.

ANÁLISIS DE TÍTULOS PÚBLICOS REESTRUCTURACIÓN DE DEUDA (*)

25-Mar-20

Bono	Código (S.I.B)	Vencimiento	Amortización	Cupón de Renta	Próximo Vencimiento	VR (en %)	Cotización c/100 v.n. en Pesos (a)	Fecha última cotización	Cupón Corriente			Valor Técnico c/100 v.n.	Paridad (en%)	Volatilidad 40r. (b) (en %)	TIR Anual	DM	PPV (en años)	
									Renta Anual (en %)	Intereses Corridos c/100 v.n.	Yield Anual (en %)							
BONOS CANJE REESTRUCTURACIÓN DE DEUDA 2005 (**)																		
I. Bonos PAR																		
PAR Ley Arg. (CER)	PARP	31-Dic-38	Sem.	Sem.	31-Mar-20	R	100.00	525.000	17-Mar-20	Fija=1.77	12.07	4.79	1,399.18	37.52	34.79	11.31%	9.89	12.84
PAR USD Ley Arg. - ARS	PARA	31-Dic-38	Sem.	Sem.	31-Mar-20	R	100.00	2133.000	25-Mar-20	Fija=3.75	1.84	16.52	101.84	24.10	67.20	23.19%	5.55	11.86
PAR USD Ley Arg. - USD	PARAD	31-Dic-38	Sem.	Sem.	31-Mar-20	R	100.00	24.650	25-Mar-20	Fija=3.75	1.84	16.44	101.84	24.20	76.73	23.11%	5.56	11.86
PAR USD Ley N.Y. - ARS	PARY	31-Dic-38	Sem.	Sem.	31-Mar-20	R	100.00	2570.000	25-Mar-20	Fija=3.75	1.84	13.52	101.84	29.04	44.91	19.75%	6.32	11.86
PAR USD Ley N.Y. - USD	PARYD	31-Dic-38	Sem.	Sem.	31-Mar-20	R	100.00	29.260	25-Mar-20	Fija=3.75	1.84	13.68	101.84	28.73	42.76	19.93%	6.28	11.86
II. Bonos Discount																		
DISC Ley Arg. (CER)	DICP	31-Dic-33	Sem.	Sem.	30-Jun-20	R	100.00	900.000	25-Mar-20	Fija=5.83	24.82	11.73	1,786.35	50.38	56.77	18.78%	5.01	7.64
DISC USD Ley Arg. - ARS	DICA	31-Dic-33	Sem.	Sem.	30-Jun-20	R	100.00	3143.500	25-Mar-20	Fija=8.28	2.81	34.80	143.01	25.29	47.09	46.82%	2.55	7.31
DISC USD Ley Arg. - USD	DICAD	31-Dic-33	Sem.	Sem.	30-Jun-20	R	100.00	35.900	25-Mar-20	Fija=8.28	2.81	35.08	143.01	25.10	55.43	47.17%	2.53	7.31
DISC USD Ley N.Y. - ARS	DICY	31-Dic-33	Sem.	Sem.	30-Jun-20	R	100.00	4400.000	25-Mar-20	Fija=8.28	2.81	24.28	143.01	35.40	39.81	33.43%	3.35	7.31
DISC USD Ley N.Y. - USD	DICYD	31-Dic-33	Sem.	Sem.	30-Jun-20	R	100.00	50.500	25-Mar-20	Fija=8.28	2.81	24.34	143.01	35.31	56.50	33.51%	3.35	7.31
III. Bono CUASIPAR																		
CUASIPAR (CER)	CUAP	31-Dic-45	Sem.	Sem.	30-Jun-20	R	100.00	650.000	17-Mar-20	Fija=3.31	15.41	10.05	1,941.53	33.48	-	13.02%	9.20	16.82
III. Unidades Vinculadas al Producto (U.V.P.)																		
U.V.P. en USD Ley Arg.	TVPA	15-Dic-35	-	-	-	-	-	64.000	25-Mar-20	-	-	-	-	-	43.53	-	-	-
U.V.P. en ARS Ley Arg.	TVPP	15-Dic-35	-	-	-	-	-	1.520	25-Mar-20	-	-	-	-	-	109.90	-	-	-
U.V.P. en USD Ley N.Y.	TVPY	15-Dic-35	-	-	-	-	-	115.000	20-Mar-20	-	-	-	-	-	60.79	-	-	-
U.V.P. en EUR Ley Ing.	TVPE	15-Dic-35	-	-	-	-	-	174.500	06-Feb-20	-	-	-	-	-	-	-	-	-
BONOS CANJE REESTRUCTURACIÓN DE DEUDA 2010 (**)																		
I. Bonos Par																		
PAR Ley Arg. (CER)	PAP0	31-Dic-38	Sem.	Sem.	31-Mar-20	R	100.00	450.000	20-Feb-20	Fija=1.77	12.07	5.61	1,399.18	32.16	-	13.00%	9.44	12.84
PAR USD Ley Arg. - ARS	PAA0	31-Dic-38	Sem.	Sem.	31-Mar-20	R	100.00	2375.000	25-Mar-20	Fija=3.75	1.84	14.72	101.84	26.83	49.28	21.15%	6.00	12.03
PAR USD Ley Arg. - USD	PAA0D	31-Dic-38	Sem.	Sem.	31-Mar-20	R	100.00	25.000	20-Mar-20	Fija=3.75	1.84	16.19	101.84	24.55	-	22.83%	5.62	11.86
PAR USD Ley N.Y. - ARS	PAY0	31-Dic-38	Sem.	Sem.	31-Mar-20	R	100.00	2300.000	25-Mar-20	Fija=3.75	1.84	15.23	101.84	25.98	63.23	21.74%	5.86	11.86
PAR USD Ley N.Y. - USD	PAY0D	31-Dic-38	Sem.	Sem.	31-Mar-20	R	100.00	27.100	25-Mar-20	Fija=3.75	1.84	14.85	101.84	26.61	-	21.30%	5.96	11.86
II. Bonos Discount																		
DISC Ley Arg. (CER)	DIP0	31-Dic-33	Sem.	Sem.	30-Jun-20	R	100.00	970.000	17-Mar-20	Fija=5.83	24.82	10.87	1,786.35	54.30	-	17.19%	5.19	7.64
DISC USD Ley Arg. - ARS	DIA0	31-Dic-33	Sem.	Sem.	30-Jun-20	R	100.00	3110.000	25-Mar-20	Fija=8.28	2.81	35.20	143.01	25.02	52.83	47.33%	2.53	7.31
DISC USD Ley Arg. - USD	DIA0D	31-Dic-33	Sem.	Sem.	30-Jun-20	R	100.00	35.900	25-Mar-20	Fija=8.28	2.81	35.08	143.01	25.10	-	47.17%	2.53	7.31
DISC USD Ley N.Y. - ARS	DIY0	31-Dic-33	Sem.	Sem.	30-Jun-20	R	100.00	5400.000	17-Mar-20	Fija=8.28	2.81	19.57	143.01	43.45	-	27.00%	3.87	7.31
DISC USD Ley N.Y. - USD	DIY0D	31-Dic-33	Sem.	Sem.	30-Jun-20	R	100.00	88.000	23-Ene-20	Fija=8.28	2.81	13.63	143.01	61.53	-	18.07%	4.76	7.31
IV. Unidades Vinculadas al Producto (U.V.P.)																		
U.V.P. en USD Ley N.Y.	TVY0	15-Dic-35	-	-	-	-	-	147.000	11-Feb-20	-	-	-	-	-	-	-	-	-
BONOS CANCELACION DE DEUDA EN CESACION DE PAGOS - LEY 27249 (31/3/16)																		
Emitidos en dólares bajo ley NY (c)																		
Rep. Arg. 2021 - ARS	AA21	22-Abr-21	Al Vto.	Sem.	22-Abr-20	R	100.00	4190.000	08-Ene-20	Fija=6.875	2.96	15.19	102.96	46.82	-	127.79%	0.60	1.02
Rep. Arg. 2021 - USD	AA21D	22-Abr-21	Al Vto.	Sem.	22-Abr-20	R	100.00	52.000	10-Dic-19	Fija=6.875	2.96	14.02	102.96	50.51	-	110.94%	0.63	1.02
Rep. Arg. 2026 - ARS	AA26	22-Abr-26	Al Vto.	Sem.	22-Abr-20	R	100.00	4075.000	03-Mar-20	Fija=7.5	3.23	17.18	103.23	45.42	-	28.53%	3.51	5.09
Rep. Arg. 2026 - USD	AA26D	22-Abr-26	Al Vto.	Sem.	22-Abr-20	R	100.00	49.800	19-Feb-20	Fija=7.5	3.23	16.10	103.23	48.24	-	26.63%	3.61	5.09
Rep. Arg. 2046 - ARS	AA46	22-Abr-46	Al Vto.	Sem.	22-Abr-20	R	100.00	3150.000	13-Dic-19	Fija=7.625	3.28	23.13	103.28	35.09	-	24.59%	4.00	17.39
Rep. Arg. 2046 - USD	AA46D	22-Abr-46	Al Vto.	Sem.	22-Abr-20	R	100.00	45.000	02-Mar-20	Fija=7.625	3.28	18.28	103.28	43.57	-	19.37%	5.18	17.39

Tipo de cambio Peso-Dólar(*)
\$86.9113

Notas Aclaratorias:

(*) Los indicadores de bonos denominados en USD se calculan en esa misma moneda, convirtiendo su precio en ARS a USD por el promedio ponderado de los cocientes de los precios de cierre en pesos y dólares, de los bonos que registraron negociación en el día, en ambas monedas, en plazo estándar (Fuente: IAMC con datos de BYMA).

(**) En el caso de títulos ajustables por CER el cálculo de indicadores considera el coeficiente aplicable de acuerdo a las condiciones de emisión.

(a) Los precios corresponden al precio de cierre en PPT (Prioridad Precio-Tiempo) e incluyen los intereses corridos (precio sucio) (b) El cálculo de volatilidad se realiza siempre que la especie cotice más de 75% de las últimas 40 ruedas de PPT.

(c) Bonos con denominación mínima de u\$s 150.000 y múltiplos enteros de u\$s 1.000.

ANÁLISIS DE TÍTULOS PÚBLICOS NACIONALES (*)

25-Mar-20

bono	Código (S.I.B)	vencimiento	amortización	Cupón de Renta	Próximo Vencimiento	VR (en %)	Cotización c/100 v.n. en Pesos (a)	Fecha última cotización	cupón corriente			Valor Técnico c/100 v.n.	Paridad (en %)	Volatilidad 40 r. (b) (en %)	TIR Anual	dm	PPV (en años)	
									Renta Anual (en %)	Intereses Corridos c/100 v.n.	Yield Anual (en %)							
BONTE, BOGAR Y BONOS DE CONSOLIDACIÓN																		
I. Títulos emitidos en Pesos a tasa fija																		
BONTE Nov. - 2020	TN20	21-Nov-20	Al Vto.	Sem.	21-May-20	R	100.00	112.500	5-Mar-20	Fija=26	9.10	25.15	109.10	103.12	-	20.77%	0.54	0.60
BONTE Oct - 2021	TO21	4-Oct-21	Al Vto.	Sem.	3-Abr-20	R	100.00	51.990	25-Mar-20	Fija=18.2	8.80	42.14	108.80	47.79	44.22	119.49%	0.69	1.32
BONTE Oct - 2023	TO23	17-Oct-23	Al Vto.	Sem.	17-Abr-20	R	100.00	43.000	25-Mar-20	Fija=16	7.11	44.58	107.11	40.15	60.69	72.76%	1.43	2.88
BONTE Oct - 2026	TO26	18-Oct-26	Al Vto.	Sem.	17-Abr-20	R	100.00	40.500	25-Mar-20	Fija=15.5	6.89	46.12	106.89	37.89	-	57.71%	1.80	4.87
II. Títulos emitidos en Pesos a Tasa Variable																		
BONTE 2020	TJ20	22-Jun-20	Al Vto.	Trim.	22-Jun-20	A+R	100.00	52.800	25-Mar-20	Var.=38.2	0.42	72.93	100.42	52.58	60.48	***	0.04	-
BONTE BADLAR +1%	TB21	5-Ago-21	Al Vto.	Trim.	5-May-20	R	100.00	68.350	25-Mar-20	Fija=32.54	4.55	51.00	104.55	65.38	-	98.90%	0.83	1.16
Bocon Cons. 8º - BADLAR	PR15	4-Oct-22	14 - Trim.	Trim.	6-Abr-20	A+R	83.00	102.000	25-Mar-20	Var.=42.78	13.86	70.69	159.50	63.95	52.97	127.10%	0.54	1.19
III. Títulos en Pesos y ajustables por el CER (**)																		
BONCER 2020	TC20	28-Abr-20	Al Vto.	Sem.	28-Abr-20	A+R	100.00	198.500	25-Mar-20	Fija=2.25	2.87	3.54	311.05	63.82	58.77	***	0.00	-
BOGAR 2020	NO20	4-Oct-20	156 Mens.	Mens.	4-Abr-20	A+R	7.02	118.000	17-Mar-20	Fija=2	0.18	2.46	145.01	81.38	-	135.75%	0.23	0.28
BONCER 2021	TC21	22-Jul-21	Al Vto.	Sem.	22-Jul-20	R	100.00	190.000	25-Mar-20	Fija=2.5	1.48	4.35	329.49	57.66	49.31	59.44%	1.00	1.30
BONTE 2021 CER +1%	TX21	5-Ago-21	Al Vto.	Sem.	5-Ago-20	R	100.00	62.000	25-Mar-20	Fija=1	0.15	1.70	105.04	59.02	-	51.81%	1.07	1.35
BONTE 2022 CER +1.2%	TX22	18-Mar-22	Al Vto.	Sem.	18-Sep-20	R	100.00	48.700	25-Mar-20	Fija=1.2	0.03	2.48	100.58	48.42	-	48.45%	1.57	1.96
BONCER 2023	TC23	6-Mar-23	Al Vto.	Sem.	6-Sep-20	R	100.00	155.000	17-Mar-20	Fija=4	0.54	5.99	231.68	66.90	44.08	21.22%	2.49	2.81
Bocon Cons. 6º 2%	PR13	15-Mar-24	120 Mens.	Mens.	15-Abr-20	A+R	40.24	396.000	25-Mar-20	Fija=2	0.45	3.42	677.16	58.48	35.43	39.96%	1.51	2.01
BONCER 2025 4%	TC25P	27-Abr-25	Al vto.	Sem.	27-Abr-20	R	100.00	116.000	4-Mar-20	Fija=4	3.71	7.93	226.44	51.23	-	21.59%	3.86	4.64
IV. Títulos en Pesos Cláusula Gatillo																		
BONO DUAL 2021 (****)	TD21	5-Ago-21	Al Vto.	Sem.	5-Ago-20	R	100.00	84.990	17-Mar-20	Fija=34	4.91	42.46	104.91	81.01	-	64.12%	0.85	1.19
V. Títulos emitidos en Dólares y pagaderos en pesos (Dollar-Linked).																		
BONTE 2021 4%	TV21	5-Ago-21	Al Vto.	Trim.	5-May-20	R	100.00	7200.000	9-Mar-20	Fija=4	0.58	4.86	100.58	82.37	-	20.52%	1.19	1.32
BONAR, BONAC Y BONAD																		
I. Títulos emitidos en Dólares (Lev Argentina)																		
BONAR 2020 - ARS	AO20	8-Oct-20	Al Vto.	Sem.	8-Abr-20	R	100.00	2260.000	25-Mar-20	Fija=8	3.76	35.96	103.76	25.06	52.42	***	0.05	-
BONAR 2020 - USD	AO20D	8-Oct-20	Al Vto.	Sem.	8-Abr-20	R	100.00	26.000	25-Mar-20	Fija=8	3.76	35.96	103.76	25.06	51.92	***	0.05	-
BONAR 2024 - ARS	AY24	7-May-24	6 Anual	Sem.	7-May-20	A+R	83.34	2099.500	25-Mar-20	Fija=8.75	2.84	34.20	86.18	28.03	52.69	308.80%	0.17	2.01
BONAR 2024 - USD	AY24D	7-May-24	6 Anual	Sem.	7-May-20	A+R	83.34	24.190	25-Mar-20	Fija=8.75	2.84	34.15	86.18	28.07	57.94	307.53%	0.17	2.01
BONAR 2025 - ARS	AA25	18-Abr-25	3 Anual	Sem.	18-Abr-20	R	100.00	2000.000	25-Mar-20	Fija=5.75	2.54	28.09	102.54	22.44	56.09	71.08%	1.90	3.67
BONAR 2025 - USD	AA25D	18-Abr-25	3 Anual	Sem.	18-Abr-20	R	100.00	23.100	25-Mar-20	Fija=5.75	2.54	27.97	102.54	22.53	61.93	70.82%	1.90	3.67
BONAR 2037 - ARS	AA37	18-Abr-37	3 Anual	Sem.	18-Abr-20	R	100.00	2020.000	25-Mar-20	Fija=7.625	3.37	38.37	103.37	22.48	55.24	42.55%	2.30	11.63
BONAR 2037 - USD	AA37D	18-Abr-37	3 Anual	Sem.	18-Abr-20	R	100.00	23.100	25-Mar-20	Fija=7.625	3.37	38.64	103.37	22.35	57.34	42.87%	2.28	11.63
II. Títulos emitidos en Dólares (Lev Extranjera)																		
Rep. Arg. 2022 - ARS (d)	A2E2	26-Ene-22	Al Vto.	Sem.	27-Jul-20	R	100.00	2550.000	25-Mar-20	Fija=5.625	0.94	19.80	100.94	29.07	56.38	117.46%	1.04	1.76
Rep. Arg. 2022 - USD	A2E2D	26-Ene-22	Al Vto.	Sem.	27-Jul-20	R	100.00	30.450	25-Mar-20	Fija=5.625	0.94	19.06	100.94	30.17	83.70	112.65%	1.06	1.76
Rep. Arg. 2023 - ARS (d)	A2E3	11-Ene-23	Al Vto.	Sem.	13-Jul-20	R	100.00	3500.000	25-Mar-20	Fija=4.625	0.95	11.76	100.95	39.89	-	49.71%	2.00	2.64
Rep. Arg. 2023 - USD	A2E3D	11-Ene-23	Al Vto.	Sem.	13-Jul-20	R	100.00	49.000	11-Feb-20	Fija=4.625	0.95	9.63	100.95	48.54	-	38.47%	2.12	2.64
Rep. Arg. 2027 - ARS (d)	A2E7	26-Ene-27	Al Vto.	Sem.	27-Jul-20	R	100.00	2350.000	25-Mar-20	Fija=6.875	1.15	26.55	101.15	26.73	70.41	41.22%	3.22	5.78
Rep. Arg. 2027 - USD	A2E7D	26-Ene-27	Al Vto.	Sem.	27-Jul-20	R	100.00	27.500	25-Mar-20	Fija=6.875	1.15	26.09	101.15	27.19	71.78	40.61%	3.25	5.78
Rep. Arg. 2028 - ARS (d)	A2E8	11-Ene-28	Al Vto.	Sem.	13-Jul-20	R	100.00	2570.000	17-Mar-20	Fija=5.875	1.21	20.71	101.21	29.22	-	32.50%	3.95	6.60
Rep. Arg. 2028 - USD	A2E8D	11-Ene-28	Al Vto.	Sem.	13-Jul-20	R	100.00	30.000	18-Mar-20	Fija=5.875	1.21	20.40	101.21	29.64	-	32.09%	3.99	6.60
Rep. Arg. 2048 - ARS (d)	AE48	11-Ene-48	Al Vto.	Sem.	13-Jul-20	R	100.00	3558.000	21-Feb-20	Fija=6.875	1.41	17.39	101.41	40.37	-	18.40%	5.69	18.76
Rep. Arg. 2048 - USD	AE48D	11-Ene-48	Al Vto.	Sem.	13-Jul-20	R	100.00	43.000	4-Mar-20	Fija=6.875	1.41	16.53	101.41	42.40	-	17.49%	5.99	18.76
Rep. Arg. 2117 - ARS	AC17	28-Jun-17	Al Vto.	Sem.	29-Jun-20	R	100.00	2300.000	25-Mar-20	Fija=7.125	1.72	28.80	101.72	26.02	53.06	30.80%	3.24	54.89
Rep. Arg. 2117 - USD	AC17D	28-Jun-17	Al Vto.	Sem.	29-Jun-20	R	100.00	26.300	25-Mar-20	Fija=7.125	1.72	28.99	101.72	25.85	57.94	31.02%	3.21	54.89
III. Títulos en Moneda Dual																		
Bono Dual 2020 - ARS	AF20	13-Feb-20	Al Vto.	Al Vto.	30-Sep-20	A	100.00	3085.000	25-Mar-20	4.5	0.00	28.72	6404.73	48.17	129.56	316.12%	0.20	0.51
Bono Dual 2020 - USD	AF20D	13-Feb-20	Al Vto.	Al Vto.	30-Sep-20	A	100.00	35.500	25-Mar-20	4.5	0.00	12.68	100.00	35.50	132.36	***	0.12	-
IV. Títulos emitidos en Pesos (c)																		
BONAR 2022 - BADLAR+200	AA22	3-Abr-22	Al Vto.	Trim.	3-Abr-20	R	100.00	74.500	25-Mar-20	Var.=36.865	8.48	55.84	108.48	68.67	36.25	77.80%	1.08	1.60

(I) Tasas de referencia (TNA %)

Tasa LIBOR de 180 días 0.9821%

Tasa LIBOR de 90 días 1.2324%

Tasa LIBOR de 30 días 0.9249%

TASA BADLAR 29.3125%

 Tipo de cambio Peso-Dólar(*)
 \$86.9113

Notas Aclaratorias:

(*) Los indicadores de bonos denominados en USD se calculan en esa misma moneda, convirtiendo su precio en ARS a USD por el promedio ponderado de los cocientes de los precios de cierre en pesos y dólares, de los bonos que registraron negociación en el día, en ambas monedas, en plazo estándar (Fuente: IAMC con datos de BYMA). (**) En el caso de títulos ajustables por CER el cálculo de indicadores considera el coeficiente aplicable de acuerdo a las condiciones de emisión.

(***) Monto a pagar al vencimiento: Mayor entre el valor capitalizado a tasa fija mensual y capital ajustado por CER. No se realiza proyección de CER. Se considera el último conocido. El valor de los indicadores de cada día se determina en base a esta comparación.

(****) No se realiza proyección de CER. Tasa de cupón (semestral): 34% anual, o variación del CER -0.5%, el mayor.

ANÁLISIS DE TÍTULOS PÚBLICOS PROVINCIALES Y OTROS TÍTULOS DE DEUDA (*)

25-Mar-20

Bono	Código (S.I.B.)	Vencimiento	Amortización	Cupón de Renta	Próximo Vencimiento	VR (en %)	Cotización c/100 v.n. en Pesos	Fecha última cotización	Cupón Corriente			Valor Técnico c/ 100 v.n.	Paridad (en %)	Volatilidad 40 r. (b) (en %)	TIR Anual	DM	PPV (en años)	
									Renta Anual (en %)	Intereses Corridos c/100 v.n.	Yield Anual (en %)							
BONOS DOMESTICOS (LEY ARGENTINA)																		
I. Títulos emitidos en pesos (c)																		
Mendoza Jun. 2021	PMJ21	9-Jun-21	Al Vto.	Trim.	9-Jun-20	R	100.00	80.000	19-Mar-20	Var.=33.981	1.68	43.39	101.68	78.68	-	75.11%	0.84	1.05
CABA 2022 - BADLAR+500	BDC22	23-Ene-22	Al Vto.	Trim.	23-Abr-20	R	100.00	86.000	20-Mar-20	Var.=37.356	6.55	47.02	106.55	80.71	25.49	63.72%	1.10	1.47
Bs. As. 2022 - BADLAR+383 (j)	PBY22	31-May-22	Al Vto.	Trim.	31-May-20	R	100.00	53.000	25-Mar-20	Var.=33.888	2.51	67.11	102.51	51.70	38.22	115.43%	1.04	1.75
CABA Mar. 2024	BDC24	29-Mar-24	Al Vto.	Trim.	30-Mar-20	R	100.00	78.000	19-Mar-20	Var.=38.396	9.26	55.85	109.26	71.39	-	62.09%	1.56	2.83
Bs. As. 2025 - BADLAR+375	PBA25	12-Abr-25	Al vto.	Trim.	12-Abr-20	R	100.00	55.600	25-Mar-20	Var.=37.607	7.73	78.56	107.73	51.61	54.63	93.79%	1.20	3.45
CABA Feb. 2028	BDC28	22-Feb-28	Al Vto.	Trim.	22-May-20	R	100.00	84.500	19-Mar-20	Var.=33.955	2.98	41.65	102.98	82.06	-	47.81%	2.26	5.10
II. Títulos emitidos en dólares																		
Córdoba Oct. 2026	CO26	27-Oct-26	32 - Trim.	Trim.	27-Abr-20	A+R	84.38	3246.000	25-Mar-20	Fija=7.125	1.00	16.54	85.38	43.75	56.24	54.66%	1.54	3.12
Córdoba Oct. 2026 - USD	CO26D	27-Oct-26	32 - Trim.	Trim.	27-Abr-20	A+R	84.38	38.000	25-Mar-20	Fija=7.125	1.00	16.25	85.38	44.51	45.23	53.14%	1.56	3.12
III. Títulos denominados en dólares y pagaderos en pesos (Dollar-Linked)																		
Chubut Mar. 2021 (i)	PUM21	30-Mar-21	Trim.	Trim.	30-Mar-20	A+R	31.25	1465.000	25-Mar-20	Fija=4.5	0.34	8.51	31.59	53.36	37.75	391.68%	0.16	0.50
Formosa Feb. 2022 (i)	FORM3	27-Feb-22	40 - trim.	Trim.	27-May-20	A+R	20.00	1150.000	5-Mar-20	Fija=5	0.08	0.00	20.08	65.88	-	63.58%	0.75	1.03
BONOS EXTERNOS (LEY EXTRANJERA)																		
I. Dólares																		
Bs. As. Feb. 2023	PBF23	15-Feb-23	3 Anual	Sem.	15-Ago-20	R	100.00	3200.000	4-Mar-20	Fija=6.5	0.76	18.03	100.76	36.54	-	102.58%	0.91	1.82
Bs. As. Feb. 2023 - USD	PF23D	15-Feb-23	3 Anual	Sem.	15-Ago-20	R	100.00	22.500	25-Mar-20	Fija=6.5	0.76	29.90	100.76	22.33	-	197.95%	0.60	1.82
Bs. As. Mar. 2024 (f)	PBM24	16-Mar-24	3 - Anual	Sem.	16-Sep-20	R	100.00	2464.068EX	24-Oct-19	Fija=9.125	0.35	32.59	100.35	28.25	-	87.04%	1.45	2.72
Bs. As. Abr. 2028 (e,g)	BP28	18-Abr-28	Anual	Sem.	18-Abr-20	R	100.00	3900.000	9-Ene-20	Fija=9.625	4.25	23.69	104.25	43.04	-	33.09%	3.18	5.61
Bs. As. PAR May. 2020 (g)	BPMD	1-May-20	6 - Sem.	Sem.	1-May-20	A+R	16.67	1250.000	9-Mar-20	Fija=4	0.27	4.73	16.94	84.90	-	473.03%	0.03	0.10
Bs. As. PAR May. 2035 (g)	BPLD	15-May-35	30 - Sem.	Sem.	15-May-20	R	100.00	2500.000	20-Mar-20	Fija=4	1.47	14.65	101.47	28.35	51.74	38.19%	2.48	7.22
II. Euros																		
Bs. As. PAR May. 2035 (g)	BPLE	15-May-35	30 - Sem.	Sem.	15-May-20	R	100.00	2950.000	19-Feb-20	Fija=4	1.47	9.80	101.47	41.67	-	23.46%	3.54	7.22

Notas Aclaratorias:

(*) Los indicadores de los títulos emitidos en dólares se calculan en esa misma divisa convirtiendo su cotización en \$ por el dólar bancos vendedor (Fuente: Thomson Reuters) (**) En el caso de ajustables por CER y por CVS, el cálculo de indicadores considera el coeficiente aplicable de acuerdo a las condiciones de emisión.

(c) Los precios corresponden al precio de cierre en PPT(Prioridad Precio-Tiempo) e incluyen los intereses corridos ("precio sucio") (b) El cálculo de volatilidades se realiza siempre que la especie cotice más de 75% de las últimas 40 ruedas en PPT.

(e) La tasa utilizada para estimar los flujos futuros surge del promedio de tasas correspondiente al período actual.(e) El título tiene una denominación mínima de u\$s100.000 y múltiplos enteros de u\$s1.000.

(f) El título tiene una denominación mínima de u\$s150.000 y múltiplos enteros de u\$s1.000. (g) Fecha de registro o "record date": estarán legitimados para el cobro aquellos tenedores registrados con una antelación de 15 días corridos respecto a cada fecha de pago.

(h) El título tiene una denominación mínima de u\$s10.000 y múltiplos enteros de u\$s1.000.(i) Los servicios de renta y amortización se pagan en pesos al tipo de cambio de referencia del bono, según prospecto de emisión (j) El título tiene una denominación mínima de u\$s1.000 y múltiplos enteros de u\$s1.000.

ANÁLISIS DE OBLIGACIONES NEGOCIABLES (*)

25-Mar-20

Emisor	Código (S.I.B.)	Vencimiento	Amortización	Cupón de Renta	Próximo Vencimiento.	VR (en %)	Cotización c/100 v.r. en Pesos (a)	Fecha última cotización	Cupón Corriente			Valor Técnico c/100 v.n.	Paridad (en %)	TIR anual	DM	PPV (en años)	
									Renta Anual (en %)	Intereses Corridos c/100 v.n.	Yield Anual (en %)						
Obligaciones Negociables denominadas y pagaderas en dólares Ley Extranjera																	
1. Actividades Inmobiliarias																	
IRSA Clase II 2020 (b,g)	OIRY7	20-Jul-20	Al vto.	Sem.	20-Jul-20	A+R	100.00	369.592EX	16-Ene-20	Fija=11.5	2.14	544.44	102.14	4.16	***	0.00	-
3. Energía Eléctrica																	
EDENOR Clase IX 2022 (b)	ODNY9	25-Oct-22	Al vto.	Sem.	25-Abr-20	R	100.00	3886.081EX	23-Oct-19	Fija=9.75	4.12	24.02	104.12	42.95	63.48%	1.51	2.29
4. Petróleo y Gas																	
PAE Clase I 2021 (b)	OPNY1	7-May-21	3 - Anual	Sem.	7-May-20	A+R	66.67	5827.500	11-Mar-20	Fija=7.875	2.04	8.08	68.71	97.59	12.64%	0.54	0.60
YPF Clase XXVIII 2024	YPCUO	4-Abr-24	3 Anual	Sem.	4-Abr-20	R	100.00	5700.000	25-Mar-20	Var.=8.75	4.20	14.26	104.20	62.94	30.69%	2.12	2.77
YPF Clase XXXIX 2025	YCA6O	28-Jul-25	Al Vto.	Sem.	28-Jul-20	R	100.00	5220.000	25-Mar-20	Fija=8.5	1.39	14.49	101.39	59.24	23.22%	3.56	4.48
Obligaciones Negociables denominadas en dólares y pagaderas en pesos Ley Argentina																	
2. Petróleo y Gas																	
YPF Clase XXII 2020	YPCNO	29-Jul-20	7 - Anual	Trim.	29-Abr-20	R	14.29	555.822EX	27-Ene-20	Fija=3.5	0.08	7.92	14.37	44.52	***	0.09	-
													Tipo de Cambio Peso-Dólar(*)				
															\$86.9113		

Notas Aclaratorias:
 (*) Los indicadores de bonos denominados en USD se calculan en esa misma moneda, convirtiendo su precio en ARS a USD por el promedio ponderado de los cocientes de los precios de cierre en pesos y dólares, de los bonos que registraron negociación en el día, en ambas monedas, en plazo estándar (Fuente: IAMC con datos de BYMA).

(a) Los precios corresponden al precio de cierre en PPT(Prioridad Precio-Tiempo) e incluyen los intereses corridos ('precio sucio')

(b) El título tiene una denominación mínima de u\$s 2.000 y múltiplos enteros de u\$s1.000

(c) El título tiene una denominación mínima de u\$s 150.000 y múltiplos enteros de u\$s1.000 - (d) El título tiene una denominación mínima de u\$s 35.000 y múltiplos enteros de u\$s 2.000

(f) El título tiene una denominación mínima de u\$s 500.000 y múltiplos enteros de u\$s 500.000.

(g) Fecha de registro o 'record date': estarán legitimados para el cobro aquellos tenedores registrados con una antelación de 15 días corridos respecto de cada fecha de pago. (h) Denominación mínima de u\$s 10.000 y múltiplos enteros de u\$s 1.000.

Indice de Bonos (Medido en Pesos)

25-Mar-20

Indice de Bonos IAMC (Base 1/1/95=100)

	Valor al 25-Mar-20	Variación Diaria al 20-Mar-20	Variación Semanal al 20-Mar-20	Variación Mensual al 28-Feb-20	Variación anual al 30-Dic-19	Ponderación*
Subíndice de Bonos Cortos emitidos en pesos	14,469.945	-2.28%	-2.28%	-5.07%	8.94%	23.24%
Subíndice de Bonos Cortos emitidos en dólares	6,122.714	-3.75%	-3.75%	-27.14%	-29.90%	26.10%
Subíndice de Bonos Largos emitidos en pesos	20,587.983	-7.69%	-7.69%	-14.29%	3.45%	3.91%
Subíndice de Bonos Largos emitidos en dólares	16,073.643	-5.30%	-5.30%	-31.58%	-35.46%	46.75%
Indice de Bonos General	16,704.903	-4.29%	-4.29%	-24.07%	-23.32%	100.00%

(*)Composicion Índices: Subíndice de Bonos Cortos emitidos en pesos (TC21, TC20, AA22, TJ20, S3109, S31L0, S28F0, S1109, S29Y0, S15N9), Subíndice de Bonos Cortos emitidos en dólares (AY24, AO20, AF20, U25O9), Subíndice de Bonos Largos emitidos en pesos (DICP), Subíndice de Bonos Largos emitidos en dólares (DICY, PARY, DICA, AA46, AA25, AA37, AC17).

Indice de Bonos (Medido en Dólares)

25-Mar-20

Indice de Bonos IAMC (Base 1/1/95=100)

	Valor al 25-Mar-20	Variación Diaria al 20-Mar-20	Variación Semanal al 20-Mar-20	Variación Mensual al 28-Feb-20	Variación Anual al 30-Dic-19	Ponderación*
Subíndice de Bonos Cortos emitidos en pesos	675.310	-2.87%	-2.87%	-7.79%	1.91%	23.24%
Subíndice de Bonos Cortos emitidos en dólares	102.790	-4.34%	-4.34%	-29.23%	-34.43%	26.10%
Subíndice de Bonos Largos emitidos en pesos	689.771	-8.25%	-8.25%	-16.74%	-3.23%	3.91%
Subíndice de Bonos Largos emitidos en dólares	251.357	-5.88%	-5.88%	-33.55%	-39.62%	46.75%
Indice de Bonos General	261.037	-4.87%	-4.87%	-26.25%	-28.27%	100.00%

(*)Composicion Índices: Subíndice de Bonos Cortos emitidos en pesos (TC21, TC20, AA22, TJ20, S3109, S31L0, S28F0, S1109, S29Y0, S15N9), Subíndice de Bonos Cortos emitidos en dólares (AY24, AO20, AF20, U25O9), Subíndice de Bonos Largos emitidos en pesos (DICP), Subíndice de Bonos Largos emitidos en dólares (DICY, PARY, DICA, AA46, AA25, AA37, AC17).

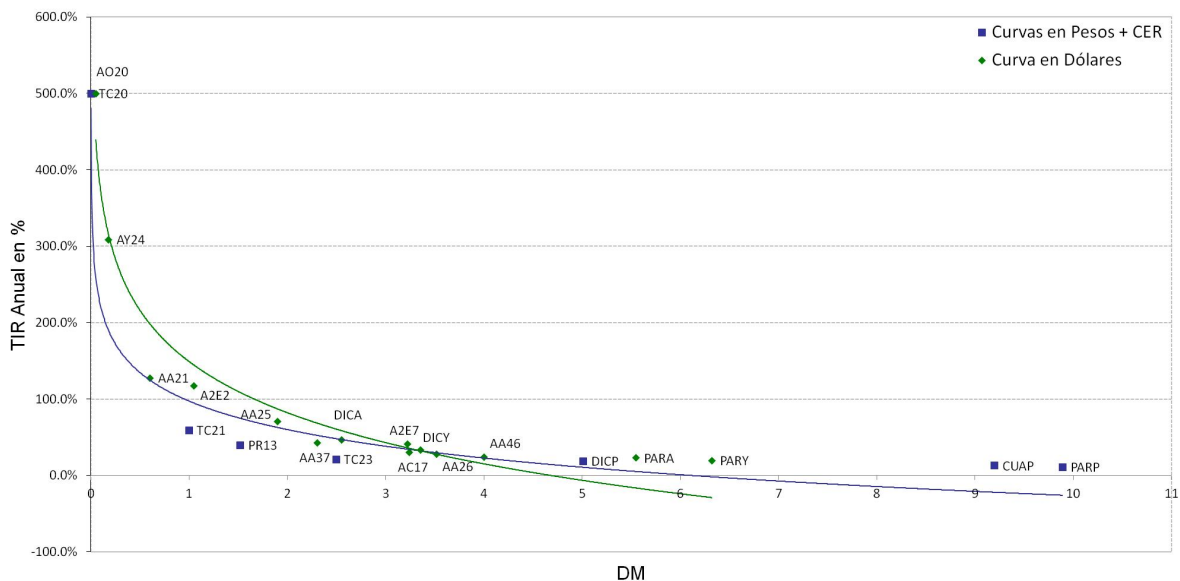
Curvas de Rendimientos
Curva en Pesos + CER y en Dólares

Serie	Negociación							Teóricos(c/vol hist.)			Implícitos	
	Precio cierre de la prima	Variación	Mínimo	Máximo	Lotes	Volumen (\$)	Últ. precio prima/cot. subyac.	Prima teórica	Delta	Efecto Palanca	Volat. Implícit	Delta

Opciones de Compra
Vencimiento Abril - 17/04/2020 - 23 días - Tasa Promedio de Caución a 30 días 39.98%
ALUA Cotización Subyacente: 18.550 Volatilidad Histórica del subyacente 40 ruedas: 100.16%

ALUC13.9AB	4.700	12.04%	4.200	5.895	134	61,825	25.34%	5.206	0.914	3.26%	0.00%	1.000
------------	-------	--------	-------	-------	-----	--------	--------	-------	-------	-------	-------	-------

BMA Cotización Subyacente: 157.850 Volatilidad Histórica del subyacente 40 ruedas: 100.64%

BMAC170.AB	10.000	-	10.000	10.000	3	3,000	6.34%	12.737	0.475	5.88%	83.37%	0.450
------------	--------	---	--------	--------	---	-------	-------	--------	-------	-------	--------	-------

COME Cotización Subyacente: 1.320 Volatilidad Histórica del subyacente 40 ruedas: 81.74%

COMC1.25AB	0.206	-1.90%	0.180	0.238	4,878	105,541	15.61%	0.163	0.688	5.58%	117.56%	0.662
COMC1.35AB	0.118	-19.18%	0.100	0.155	4,523	59,101	8.94%	0.111	0.547	6.53%	87.42%	0.550
COMC1.65AB	0.035	-16.67%	0.035	0.045	2,800	10,760	2.65%	0.027	0.197	9.57%	89.88%	0.225
COMC1.85AB	0.019	90.00%	0.011	0.030	5,435	13,508	1.44%	0.009	0.080	11.58%	98.21%	0.129
COMC2.15AB	0.010	0.00%	0.010	0.015	902	1,123	0.76%	0.001	0.016	14.52%	111.93%	0.068
COMC2.45AB	0.001	0.00%	0.001	0.001	285	29	0.08%	0.000	0.003	-	95.86%	0.010
COMC2.55AB	0.001	-66.67%	0.001	0.001	10	1	0.08%	0.000	0.002	-	101.33%	0.010
COMC2.65AB	0.001	-66.67%	0.001	0.001	10	1	0.08%	0.000	0.001	-	106.52%	0.009

GGAL Cotización Subyacente: 66.500 Volatilidad Histórica del subyacente 40 ruedas: 105.44%

GFGC45.0AB	23.750	25.00%	21.500	24.000	48	111,380	35.71%	22.998	0.955	2.76%	140.01%	0.912
GFGC54.0AB	14.848	34.04%	13.200	17.000	2,325	3,465,046	22.33%	15.505	0.844	3.62%	87.87%	0.878
GFGC57.0AB	12.917	36.70%	11.500	14.300	1,283	1,652,033	19.42%	13.343	0.790	3.94%	96.45%	0.805
GFGC60.0AB	10.954	43.19%	7.600	11.900	8,931	9,277,611	16.47%	11.380	0.731	4.27%	97.70%	0.740
GFGC63.0AB	8.473	32.49%	7.500	9.500	1,104	916,334	12.74%	9.621	0.667	4.61%	86.48%	0.682
GFGC66.0AB	6.703	34.06%	5.500	7.999	2,197	1,474,142	10.08%	8.070	0.602	4.96%	84.37%	0.603
GFGC69.0AB	5.284	50.97%	5.000	6.500	157	86,500	7.95%	6.718	0.536	5.31%	84.01%	0.521
GFGC72.0AB	4.313	22.25%	3.800	4.999	12,708	5,549,341	6.49%	5.549	0.473	5.66%	86.92%	0.446
GFGC75.0AB	3.183	12.20%	2.860	3.900	12,573	4,208,382	4.79%	4.554	0.412	6.02%	84.17%	0.367
GFGC81.0AB	2.018	8.73%	1.711	2.450	8,912	1,904,540	3.03%	3.015	0.305	6.72%	87.81%	0.254
GFGC84.0AB	1.549	1.98%	1.500	2.000	877	149,029	2.33%	2.434	0.259	7.07%	88.22%	0.206
GFGC87.0AB	1.312	6.67%	1.200	1.550	568	79,695	1.97%	1.955	0.218	7.41%	91.64%	0.175
GFGC90.0AB	1.005	-5.19%	0.980	1.300	5,366	600,998	1.51%	1.564	0.182	7.76%	91.88%	0.141
GFGC93.0AB	0.940	5.03%	0.660	1.050	1,320	118,252	1.41%	1.246	0.152	8.10%	97.27%	0.128
GFGC96.0AB	0.762	1.60%	0.700	0.950	1,244	104,416	1.15%	0.989	0.125	8.43%	98.53%	0.106
GFGC99.0AB	0.614	11.64%	0.500	0.750	975	64,332	0.92%	0.783	0.103	8.76%	99.54%	0.088
GFGC102.AB	0.485	1.04%	0.200	0.990	2,269	113,814	0.73%	0.617	0.084	9.09%	100.04%	0.072
GFGC105.AB	0.444	28.32%	0.346	0.490	454	20,315	0.67%	0.486	0.069	9.42%	103.51%	0.065
GFGC108.AB	0.340	-24.44%	0.300	0.450	588	21,056	0.51%	0.382	0.056	9.74%	103.18%	0.051
GFGC111.AB	0.300	20.00%	0.200	0.350	935	26,345	0.45%	0.299	0.045	10.06%	105.51%	0.045
GFGC114.AB	0.250	0.00%	0.150	0.290	425	9,658	0.38%	0.234	0.036	10.37%	106.62%	0.038
GFGC117.AB	0.200	0.00%	0.120	0.200	483	7,886	0.30%	0.183	0.029	10.68%	106.95%	0.031
GFGC120.AB	0.150	-22.68%	0.140	0.220	710	12,423	0.23%	0.143	0.024	10.98%	106.24%	0.025
GFGC135.AB	0.090	-25.00%	0.090	0.100	19	182	0.14%	0.041	0.008	12.46%	115.83%	0.015
GFGC140.AB	0.120	-14.29%	0.101	0.120	842	9,854	0.18%	0.027	0.005	12.93%	125.49%	0.018
GFGC150.AB	0.030	-70.00%	0.030	0.030	1	3	0.05%	0.011	0.002	13.84%	115.49%	0.005
GFGC160.AB	0.030	-54.55%	0.030	0.030	1	3	0.05%	0.005	0.001	14.71%	123.58%	0.005

PAMP Cotización Subyacente: 40.550 Volatilidad Histórica del subyacente 40 ruedas: 83.41%

PAMC37.0AB	3.900	130.63%	3.000	4.800	379	157,569	9.62%	5.939	0.746	5.09%	0.00%	1.000
PAMC39.0AB	2.999	185.62%	2.500	3.500	238	76,215	7.40%	4.717	0.660	5.67%	34.79%	0.782
PAMC43.0AB	1.604	186.94%	0.860	1.800	371	62,092	3.96%	2.821	0.479	6.89%	53.46%	0.430
PAMC45.0AB	1.300	150.00%	0.750	1.350	184	20,146	3.21%	2.128	0.395	7.52%	61.94%	0.336
PAMC47.0AB	0.900	-5.26%	0.900	0.900	7	630	2.22%	1.581	0.318	8.15%	63.82%	0.249
PAMC49.0AB	0.400	100.00%	0.300	0.400	23	870	0.99%	1.159	0.251	8.79%	56.83%	0.143
PAMC51.0AB	0.249	71.72%	0.200	0.250	203	4,976	0.61%	0.838	0.195	9.42%	58.16%	0.095

TXAR Cotización Subyacente: 17.850 Volatilidad Histórica del subyacente 40 ruedas: 77.62%

TXAC18.0AB	1.050	-4.55%	1.000	1.050	650	66,500	5.88%	1.540	0.574	6.65%	49.90%	0.579
TXAC23.0AB	0.190	-2.56%	0.190	0.190	42	798	1.06%	0.237	0.144	10.81%	72.79%	0.126
TXAC25.0AB	0.030	-40.00%	0.030	0.030	2,162	6,486	0.17%	0.098	0.068	12.48%	62.48%	0.029
TXAC27.0AB	0.008	0.00%	0.008	0.008	1	1	0.04%	0.038	0.030	14.13%	62.76%	0.009

YFPD Cotización Subyacente: 377.900 Volatilidad Histórica del subyacente 40 ruedas: 144.81%

YRFC300.AB	93.500	67.71%	70.000	95.000	25	219,200	24.74%	102.678	0.812	2.99%	106.12%	0.862
YRFC400.AB	27.000	350.00%	20.000	33.000	32	85,800	7.14%	49.947	0.539	4.08%	84.53%	0.484
YRFC420.AB	18.333	22.22%	12.001	26.000	25	48,800	4.85%	42.750	0.486	4.29%	79.85%	0.384
YRFC660.AB	1.150	-42.21%	0.750	1.500	20	2,720	0.30%	5.801	0.102	6.64%	105.97%	0.032
YRFC700.AB	0.500	-83.33%	0.500	0.500	3	150	0.13%	4.119	0.076	6.99%	102.43%	0.016
YRFC800.AB	0.500	0.00%	0.500	0.500	4	200	0.13%	1.753	0.036	7.81%	121.37%	0.014

Vencimiento Junio - 19/06/2020 - 86 días - Tasa Promedio de Caución a 30 días 39.98%
ALUA Cotización Subyacente: 18.550 Volatilidad Histórica del subyacente 40 ruedas: 100.16%

ALUC13.9JU	6.000	0.00%	6.000	6.000	1	600	32.35%	6.826	0.848	2.31%	49.00%	0.958
------------	-------	-------	-------	-------	---	-----	--------	-------	-------	-------	--------	-------

Anexo A Análisis de opciones 25/03/2020

Serie	Negociación							Teóricos(c/vol hist.)			Implícitos	
	Precio cierre de la prima	Variación	Mínimo	Máximo	Lotes	Volumen (\$)	Últ. precio prima/cot. subyac.	Prima teórica	Delta	Efecto Palanca	Volat. Implícit	Delta

ALUC33.OJU	0.500	0.00%	0.500	0.500	10	500	2.70%	0.978	0.231	4.37%	80.88%	0.154
------------	-------	-------	-------	-------	----	-----	-------	-------	-------	-------	--------	-------

GGAL Cotización Subyacente: 66.500 Volatilidad Histórica del subyacente 40 ruedas: 105.44%

GFGC60.OJU	15.205	24.75%	14.950	17.200	241	386,595	22.86%	19.164	0.740	2.57%	66.67%	0.780
GFGC99.OJU	2.900	6.50%	2.700	4.000	152	46,946	4.36%	6.749	0.371	3.66%	71.83%	0.246
GFGC102.JU	2.980	9.96%	2.650	3.100	174	52,330	4.48%	6.228	0.349	3.73%	76.51%	0.241
GFGC111.JU	2.500	0.00%	2.500	3.385	35	9,137	3.76%	4.900	0.291	3.95%	81.98%	0.201
GFGC120.JU	1.750	-2.78%	1.750	2.000	48	9,100	2.63%	3.864	0.241	4.15%	81.88%	0.150

PAMP Cotización Subyacente: 40.550 Volatilidad Histórica del subyacente 40 ruedas: 83.41%

PAMC49.OJU	3.300	-2.94%	3.300	3.300	20	6,600	8.14%	5.056	0.490	3.93%	61.10%	0.435
------------	-------	--------	-------	-------	----	-------	-------	-------	-------	-------	--------	-------

TXAR Cotización Subyacente: 17.850 Volatilidad Histórica del subyacente 40 ruedas: 77.62%

TXAC21.OJU	1.500	-21.05%	1.500	2.000	66	10,700	8.40%	2.203	0.505	4.09%	57.42%	0.461
------------	-------	---------	-------	-------	----	--------	-------	-------	-------	-------	--------	-------

YFPD Cotización Subyacente: 377.900 Volatilidad Histórica del subyacente 40 ruedas: 144.81%

YFPC90.JU	4.500	50.00%	4.500	4.500	3	1,350	1.19%	22.676	0.204	3.40%	98.53%	0.067
-----------	-------	--------	-------	-------	---	-------	-------	--------	-------	-------	--------	-------

Vencimiento Agosto - 21/08/2020 - 149 días - Tasa Promedio de Caución a 30 días 39.98%
COME Cotización Subyacente: 1.320 Volatilidad Histórica del subyacente 40 ruedas: 81.74%

COMC1.55AG	0.350	-	0.350	0.350	20	700	26.52%	0.276	0.607	2.90%	104.56%	0.634
------------	-------	---	-------	-------	----	-----	--------	-------	-------	-------	---------	-------

GGAL Cotización Subyacente: 66.500 Volatilidad Histórica del subyacente 40 ruedas: 105.44%

GFGC45.OAG	28.000	7.69%	25.000	28.000	111	288,300	42.11%	32.197	0.877	1.81%	0.00%	1.000
GFGC54.OAG	18.100	6.47%	18.100	18.100	3	5,430	27.22%	27.364	0.813	1.98%	0.00%	1.000
GFGC90.OAG	8.000	-19.96%	8.000	9.000	63	55,950	12.03%	14.438	0.555	2.55%	67.63%	0.461
GFGC114.AG	5.500	-15.38%	5.500	5.500	10	5,500	8.27%	9.635	0.416	2.87%	79.76%	0.319

Opciones de Venta
Vencimiento Abril - 17/04/2020 - 23 días - Tasa Promedio de Caución a 30 días 39.98%
BBAR Cotización Subyacente: 78.300 Volatilidad Histórica del subyacente 40 ruedas: 99.65%

BBAV90.OAB	15.000	0.00%	15.000	15.000	4	6,000	19.16%	13.863	-0.628	3.55%	114.67%	-0.598
------------	--------	-------	--------	--------	---	-------	--------	--------	--------	-------	---------	--------

BMA Cotización Subyacente: 157.850 Volatilidad Histórica del subyacente 40 ruedas: 100.64%

BMAV170.AB	15.000	-51.61%	15.000	15.000	1	1,500	9.50%	20.600	-0.525	4.03%	65.13%	-0.584
------------	--------	---------	--------	--------	---	-------	-------	--------	--------	-------	--------	--------

COME Cotización Subyacente: 1.320 Volatilidad Histórica del subyacente 40 ruedas: 81.74%

COMV1.25AB	0.150	-21.05%	0.100	0.150	1,473	17,612	11.36%	0.061	-0.312	6.71%	154.69%	-0.345
COMV1.35AB	0.140	0.00%	0.140	0.140	5	70	10.61%	0.106	-0.453	5.62%	107.17%	-0.442
COMV1.75AB	0.300	-37.50%	0.300	0.500	72	3,398	22.73%	0.402	-0.872	2.87%	0.00%	0.000
COMV1.85AB	0.500	-16.67%	0.500	0.520	144	7,374	37.88%	0.492	-0.920	2.47%	94.78%	-0.882
COMV2.15AB	0.950	0.00%	0.950	0.950	5	475	71.97%	0.777	-0.984	1.67%	0.00%	-0.619
COMV2.45AB	0.850	-26.09%	0.850	0.900	70	6,050	64.39%	1.068	-0.997	1.23%	0.00%	0.000

CRES Cotización Subyacente: 28.800 Volatilidad Histórica del subyacente 40 ruedas: 80.86%

CREV48.OAB	19.500	-11.36%	19.500	19.500	3	5,850	67.71%	18.011	-0.988	1.58%	194.42%	-0.771
------------	--------	---------	--------	--------	---	-------	--------	--------	--------	-------	---------	--------

GGAL Cotización Subyacente: 66.500 Volatilidad Histórica del subyacente 40 ruedas: 105.44%

GFGV45.OAB	2.346	-27.84%	2.051	3.020	2,757	665,282	3.53%	0.364	-0.045	8.25%	179.43%	-0.126
GFGV51.OAB	3.532	-29.87%	3.250	3.800	1,266	443,127	5.31%	1.063	-0.110	6.90%	167.97%	-0.185
GFGV54.OAB	4.534	-25.46%	3.500	5.000	9,376	4,110,383	6.82%	1.643	-0.156	6.32%	167.97%	-0.223
GFGV57.OAB	5.329	-25.88%	3.000	6.550	2,012	1,026,596	8.01%	2.406	-0.210	5.80%	161.56%	-0.260
GFGV60.OAB	6.405	-23.82%	4.000	7.200	5,555	3,516,030	9.63%	3.367	-0.269	5.32%	158.39%	-0.301
GFGV72.OAB	11.937	-24.01%	10.500	14.000	2,424	2,797,747	17.95%	9.233	-0.528	3.80%	145.77%	-0.485
GFGV75.OAB	13.400	-22.22%	9.000	15.000	177	244,207	20.15%	11.163	-0.588	3.50%	139.24%	-0.537
GFGV81.OAB	17.247	-19.29%	16.010	19.000	1,480	2,580,305	25.94%	15.472	-0.695	2.99%	134.37%	-0.631
GFGV84.OAB	19.000	-24.00%	19.000	20.000	313	597,300	28.57%	17.815	-0.741	2.77%	126.20%	-0.689
GFGV87.OAB	24.000	-15.19%	21.300	25.200	62	142,960	36.09%	20.261	-0.782	2.57%	170.20%	-0.637
GFGV90.OAB	26.500	-16.44%	24.000	27.900	528	1,349,827	39.85%	22.794	-0.818	2.39%	173.11%	-0.661
GFGV93.OAB	26.000	-25.71%	26.000	28.500	15	41,185	39.10%	25.400	-0.848	2.22%	119.47%	-0.809
GFGV96.OAB	25.100	-30.28%	25.100	30.000	38	113,020	37.74%	28.068	-0.875	2.07%	0.00%	0.000
GFGV99.OAB	33.792	-19.54%	33.000	34.000	105	351,400	50.82%	30.786	-0.897	1.94%	173.02%	-0.737
GFGV102.AB	32.000	-13.51%	32.000	38.000	32	119,800	48.12%	33.545	-0.916	1.82%	0.00%	0.000
GFGV105.AB	38.000	-11.63%	36.500	43.000	20	74,500	57.14%	36.338	-0.931	1.70%	154.10%	-0.819
GFGV108.AB	42.000	-2.33%	40.000	43.000	18	75,800	63.16%	39.158	-0.944	1.60%	183.21%	-0.777
GFGV111.AB	44.000	-6.38%	44.000	47.000	73	341,300	66.17%	42.000	-0.955	1.51%	169.81%	-0.821
GFGV120.AB	52.925	-11.79%	45.100	53.000	7	34,700	79.59%	50.616	-0.977	1.28%	190.06%	-0.825

PAMP Cotización Subyacente: 40.550 Volatilidad Histórica del subyacente 40 ruedas: 83.41%

PAMV37.OAB	2.459	-48.23%	2.000	4.750	589	168,863	6.06%	1.456	-0.254	7.08%	112.80%	-0.290
PAMV43.OAB	3.733	-53.91%	3.000	6.500	46	19,938	9.21%	4.187	-0.521	5.04%	72.30%	-0.536
PAMV47.OAB	7.200	-28.71%	7.200	7.200	1	720	17.76%	6.846	-0.682	4.04%	92.95%	-0.656

YFPD Cotización Subyacente: 377.900 Volatilidad Histórica del subyacente 40 ruedas: 144.81%

YFPV400.AB	62.000	-38.00%	55.000	69.000	6	35,100	16.41%	61.959	-0.461	2.81%	144.92%	-0.461
------------	--------	---------	--------	--------	---	--------	--------	--------	--------	-------	---------	--------

Vencimiento Junio - 19/06/2020 - 86 días - Tasa Promedio de Caución a 30 días 39.98%

Anexo A

Análisis de opciones

25/03/2020

Serie	Negociación							Teóricos(c/vol hist.)			Implícitos	
	Precio cierre de la prima	Variación	Mínimo	Máximo	Lotes	Volumen (\$)	Últ. precio prima/cot. subyac.	Prima teórica	Delta	Efecto Palanca	Volat. Implícit	Delta
GGAL Cotización Subyacente: 66.500 Volatilidad Histórica del subyacente 40 ruedas: 105.44%												
GFGV84.0JU	27.000	-3.19%	27.000	27.000	3	8,100	40.60%	19.953	-0.504	1.68%	160.22%	-0.415
TXAR Cotización Subyacente: 17.850 Volatilidad Histórica del subyacente 40 ruedas: 77.62%												
TXAV21.0JU	4.100	-41.43%	4.100	4.500	38	16,785	22.97%	3.440	-0.495	2.57%	96.63%	-0.462
Vencimiento Agosto - 21/08/2020 - 149 días - Tasa Promedio de Caución a 30 días 39.98%												
YPFD Cotización Subyacente: 377.900 Volatilidad Histórica del subyacente 40 ruedas: 144.81%												
YPFV580.AG	240.000	-9.43%	230.000	250.000	2	48,000	63.51%	218.431	-0.427	0.74%	167.72%	-0.384

Notas:

1 - Variación con respecto al cierre anterior.

2 - Los indicadores se calculan utilizando el modelo de Black & Scholes.

3 - Delta=variación cierre de la prima / variación cotización del subyacente

 4 - Efecto Palanca = variación porcentual cierre de la prima / variación porcentual cotización del subyacente
 = Delta x (cotización del subyacente / cierre de la prima)

5 - No se informan volatilidades implícitas >= 200% por considerarlas poco significativas para el análisis.

 El Glosario con la explicación detallada de cada uno de los indicadores está disponible en internet(<http://www.iamc.sba.com.ar/informes/glosarioOpciones.pdf>)

Anexo B
Posiciones Abiertas por Especie al 20/03/2020

Especie	Serie	Posiciones (nominales) - Open Interest -					
		cubiertas	opuestas	cruzadas	descubiertas	total	Variación c/ día anterior
Opciones de Compra							
AGRO	AGRC12.0AB	300	0	0	0	300	0
	Total Call Abril	300	0	0	0	300	0
ALUA	ALUC13.9AB	590,300	400	0	60,000	650,700	0
	ALUC24.9AB	11,900	17,800	0	6,900	36,600	5,700
	ALUC27.0AB	1,500	7,400	0	3,400	12,300	0
	ALUC29.0AB	40,400	9,200	0	600	50,200	0
	ALUC31.0AB	400	0	0	0	400	0
	ALUC33.0AB	100,200	44,200	5,997	111,003	261,400	0
	ALUC35.0AB	300	0	0	0	300	0
	ALUC37.0AB	40,000	5,900	0	12,400	58,300	0
	Total Call Abril	785,000	84,900	5,997	194,303	1,070,200	5,700
	ALUC13.9JU	12,500	6,900	267	50,333	70,000	11,200
	ALUC33.0JU	1,000	12,600	0	2,200	15,800	0
	Total Call Junio	13,500	19,500	267	52,533	85,800	11,200
BHIP	BHIC12.0AB	1,000	0	0	0	1,000	0
	Total Call Abril	1,000	0	0	0	1,000	0
BMA	BMAC190.AB	100	0	0	0	100	0
	BMAC250.AB	0	0	0	100	100	0
	BMAC280.AB	200	0	0	0	200	0
	BMAC300.AB	200	0	0	0	200	0
	Total Call Abril	500	0	0	100	600	0
BOLT	BOLC3.50AB	1,900	0	0	0	1,900	0
	BOLC4.50AB	89,100	0	0	2,000	91,100	0
	BOLC5.40AB	0	0	0	5,000	5,000	0
	BOLC6.00AB	2,500	0	0	8,600	11,100	0
	Total Call Abril	93,500	0	0	15,600	109,100	0
BYMA	BYMC300.AB	0	0	0	2,800	2,800	0
	Total Call Abril	0	0	0	2,800	2,800	0
CARC	CARC1.40AB	74,300	0	0	0	74,300	0
	Total Call Abril	74,300	0	0	0	74,300	0
CECO2	CECC12.0AB	5,800	0	0	0	5,800	0
	Total Call Abril	5,800	0	0	0	5,800	0
CEPU	CEPC26.0AB	2,800	0	0	5,600	8,400	0
	CEPC38.0AB	5,800	0	0	0	5,800	0
	Total Call Abril	8,600	0	0	5,600	14,200	0
COME	COMC1.25AB	805,800	445,500	0	2,134,300	3,385,600	255,800
	COMC1.35AB	463,900	48,300	0	751,400	1,263,600	232,200
	COMC1.45AB	0	2,900	0	0	2,900	2,900
	COMC1.65AB	823,100	353,600	30,300	286,600	1,493,600	180,700
	COMC1.85AB	1,598,700	915,500	23,700	876,500	3,414,400	0
	COMC2.05AB	379,200	253,300	0	499,200	1,131,700	0
	COMC2.15AB	604,100	569,500	30,000	296,200	1,499,800	84,900
	COMC2.25AB	435,700	214,800	0	425,800	1,076,300	0
	COMC2.35AB	2,624,700	332,400	1,001,850	1,130,050	5,089,000	83,400
	COMC2.45AB	1,473,300	310,300	0	731,100	2,514,700	-200
	COMC2.55AB	1,470,200	114,600	0	59,600	1,644,400	0
	COMC2.65AB	4,774,400	1,184,500	790,800	304,800	7,054,500	0
	COMC2.75AB	361,200	305,700	0	8,400	675,300	0
	COMC2.95AB	0	200	0	0	200	0
	COMC3.05AB	2,817,300	1,906,732	104,568	1,658,900	6,487,500	0
	COMC3.15AB	215,700	5,000	0	101,000	321,700	0
	Total Call Abril	18,847,300	6,962,832	1,981,218	9,263,850	37,055,200	839,700
	COMC1.85JU	18,300	17,000	0	34,800	70,100	0
	COMC2.45JU	104,800	26,000	0	13,000	143,800	5,000
	COMC2.65JU	591,800	0	11,700	80,600	684,100	0
	COMC3.05JU	100	0	0	0	100	0
	COMC3.15JU	1,289,100	0	0	955,200	2,244,300	0
	Total Call Junio	2,004,100	43,000	11,700	1,083,600	3,142,400	5,000
	COMC1.25AG	60,000	0	0	2,100	62,100	62,100
	Total Call Agosto	60,000	0	0	2,100	62,100	62,100
CRES	CREC38.0AB	1,400	0	0	400	1,800	0
	CREC48.0AB	2,400	700	0	1,300	4,400	0
	CREC52.0AB	2,200	0	0	2,800	5,000	0
	Total Call Abril	6,000	700	0	4,500	11,200	0
	CREC42.0JU	2,000	0	0	0	2,000	0
	CREC48.0JU	0	1,800	0	0	1,800	0
	Total Call Junio	2,000	1,800	0	0	3,800	0
CTIO	CTOC80.0AB	500	0	0	0	500	0
	Total Call Abril	500	0	0	0	500	0
EDN	EDNC19.0AB	1,400	0	0	500	1,900	0
	EDNC21.0AB	1,700	0	0	0	1,700	0
	EDNC22.0AB	3,000	400	0	1,400	4,800	0

Anexo B
Posiciones Abiertas por Especie al 20/03/2020

Especie	Serie	Posiciones (nominales) - Open Interest -					total	Variación c/ día anterior
		cubiertas	opuestas	cruzadas	descubiertas			
	Total Call Abril	6,100	400	0	1,900	8,400	0	
	EDNC40.0JU	28,800	0	0	13,600	42,400	0	
	Total Call Junio	28,800	0	0	13,600	42,400	0	
GGAL	GFGC102.AB	247,300	1,621,527	39,652	1,285,121	3,193,600	280,900	
	GFGC105.AB	64,500	444,500	0	284,400	793,400	30,600	
	GFGC108.AB	92,600	772,435	2,565	360,300	1,227,900	0	
	GFGC111.AB	246,400	748,693	12,708	864,899	1,872,700	2,000	
	GFGC114.AB	252,300	710,576	26,024	446,600	1,435,500	-91,500	
	GFGC117.AB	122,000	707,000	27,000	453,300	1,309,300	-93,900	
	GFGC120.AB	221,700	1,417,900	18,100	1,273,100	2,930,800	-235,300	
	GFGC123.AB	200,300	1,113,836	113,064	453,600	1,880,800	79,900	
	GFGC126.AB	236,400	330,200	3,545	559,955	1,130,100	0	
	GFGC129.AB	118,200	205,864	2,436	152,400	478,900	0	
	GFGC132.AB	311,700	254,500	10,430	461,770	1,038,400	100	
	GFGC135.AB	98,900	361,237	6,100	257,363	723,600	-11,900	
	GFGC140.AB	199,500	306,500	5,900	365,600	877,500	0	
	GFGC145.AB	5,500	93,600	2,000	69,500	170,600	0	
	GFGC150.AB	239,000	702,607	16,183	1,051,110	2,008,900	-2,600	
	GFGC160.AB	0	53,300	0	395,400	448,700	0	
	GFGC45.0AB	4,500	10,200	0	2,200	16,900	5,000	
	GFGC54.0AB	110,200	102,700	2,000	62,600	277,500	-21,900	
	GFGC57.0AB	235,200	38,172	128	77,300	350,800	75,200	
	GFGC60.0AB	1,144,000	332,907	24,714	370,479	1,872,100	318,800	
	GFGC63.0AB	31,000	21,200	0	16,500	68,700	68,100	
	GFGC66.0AB	4,000	0	0	0	4,000	4,000	
	GFGC69.0AB	300	1,300	0	0	1,600	600	
	GFGC72.0AB	270,400	538,421	6,702	255,677	1,071,200	228,500	
	GFGC75.0AB	394,400	372,400	2,000	657,700	1,426,500	231,700	
	GFGC81.0AB	163,800	604,300	4,900	376,800	1,149,800	107,300	
	GFGC84.0AB	29,600	253,800	158	186,342	469,900	9,300	
	GFGC87.0AB	89,300	414,300	0	149,700	653,300	29,300	
	GFGC90.0AB	142,200	1,153,675	33,802	1,072,023	2,401,700	45,400	
	GFGC93.0AB	73,800	394,927	3,796	355,477	828,000	36,000	
	GFGC96.0AB	21,800	432,727	8,773	300,000	763,300	9,700	
	GFGC99.0AB	44,200	429,448	3,752	378,000	855,400	-51,100	
	Total Call Abril	5,415,000	14,944,752	376,432	12,995,216	33,731,400	1,054,200	
	GFGC102.JU	175,000	12,600	700	26,400	214,700	8,400	
	GFGC111.JU	352,500	5,300	0	10,100	367,900	300	
	GFGC120.JU	154,900	14,100	0	18,900	187,900	1,400	
	GFGC123.JU	15,500	1,900	0	18,400	35,800	0	
	GFGC135.JU	100	500	0	0	600	0	
	GFGC150.JU	0	2,600	0	0	2,600	0	
	GFGC60.0JU	16,600	5,000	0	6,700	28,300	17,100	
	GFGC99.0JU	7,600	7,200	0	22,400	37,200	4,000	
	Total Call Junio	722,200	49,200	700	102,900	875,000	31,200	
	GFGC114.AG	100	200	0	0	300	100	
	GFGC45.0AG	0	1,000	0	0	1,000	0	
	GFGC54.0AG	600	300	0	4,100	5,000	0	
	GFGC84.0AG	900	0	0	10,000	10,900	5,700	
	GFGC90.0AG	145,100	0	0	10,100	155,200	500	
	Total Call Agosto	146,700	1,500	0	24,200	172,400	6,300	
MIRG	MIRC580.AB	600	0	0	0	600	0	
	MIRC600.AB	200	0	0	0	200	0	
	MIRC850.AB	13,800	0	0	800	14,600	0	
	MIRC910.AB	10,000	0	0	900	10,900	0	
	Total Call Abril	24,600	0	0	1,700	26,300	0	
	MIRC790.JU	0	0	0	200	200	0	
	Total Call Junio	0	0	0	200	200	0	
MOLI	MOLC60.0AB	3,000	0	0	0	3,000	0	
	Total Call Abril	3,000	0	0	0	3,000	0	
PAMP	PAMC37.0AB	16,200	50,300	0	5,700	72,200	6,700	
	PAMC39.0AB	150,400	2,900	0	102,300	255,600	-300	
	PAMC43.0AB	29,700	41,100	3,900	35,700	110,400	8,100	
	PAMC45.0AB	101,100	43,000	10,579	104,721	259,400	0	
	PAMC47.0AB	0	1,200	0	0	1,200	0	
	PAMC49.0AB	74,500	20,900	9,300	56,600	161,300	0	
	PAMC51.0AB	248,700	6,900	5,700	71,600	332,900	0	
	PAMC57.0AB	144,200	5,800	0	17,800	167,800	0	
	Total Call Abril	764,800	172,100	29,479	394,421	1,360,800	14,500	
	PAMC33.0JU	1,300	0	0	0	1,300	1,000	
	PAMC47.0JU	1,700	0	0	0	1,700	0	
	PAMC49.0JU	2,000	900	0	0	2,900	0	
	PAMC51.0JU	6,500	1,600	0	22,900	31,000	19,800	
	PAMC57.0JU	1,600	0	0	0	1,600	0	
	Total Call Junio	13,100	2,500	0	22,900	38,500	20,800	
SUPV	SUPC34.0AB	300	0	0	0	300	0	

Anexo B
Posiciones Abiertas por Especie al 20/03/2020

Especie	Serie	Posiciones (nominales) - Open Interest -					
		cubiertas	opuestas	cruzadas	descubiertas	total	Variación c/ día anterior
	SUPC46.0AB	1,400	0	0	13,200	14,600	0
	SUPC49.0AB	80,800	0	3,000	14,100	97,900	0
	SUPC55.0AB	139,400	0	0	400	139,800	0
	Total Call Abril	221,900	0	3,000	27,700	252,600	0
	SUPC31.0JU	2,000	0	0	0	2,000	0
	Total Call Junio	2,000	0	0	0	2,000	0
TGNO4	TGNC36.0AB	9,100	0	0	1,200	10,300	0
	TGNC50.0AB	900	0	0	0	900	0
	Total Call Abril	10,000	0	0	1,200	11,200	0
	TGNC44.0JU	900	0	0	0	900	0
	Total Call Junio	900	0	0	0	900	0
TRAN	TRAC24.0AB	7,700	0	23,900	5,600	37,200	0
	Total Call Abril	7,700	0	23,900	5,600	37,200	0
TXAR	TXAC18.0AB	68,000	3,000	1,636	18,664	91,300	2,800
	TXAC20.0AB	10,200	0	0	4,200	14,400	0
	TXAC22.0AB	100	0	0	0	100	0
	TXAC23.0AB	187,300	0	3,447	93,553	284,300	0
	TXAC25.0AB	443,500	32,200	0	206,800	682,500	0
	TXAC27.0AB	46,000	1,500	0	48,700	96,200	0
	TXAC29.0AB	19,700	15,300	0	54,900	89,900	0
	Total Call Abril	774,800	52,000	5,083	426,817	1,258,700	2,800
	TXAC18.0JU	0	0	0	10,000	10,000	0
	TXAC21.0JU	7,300	0	0	0	7,300	2,000
	TXAC23.0JU	19,700	200	0	1,800	21,700	0
	TXAC25.0JU	0	7,800	0	0	7,800	0
	TXAC27.0JU	4,100	300	0	2,600	7,000	-2,000
	TXAC28.0JU	1,100	800	0	200	2,100	0
	Total Call Junio	32,200	9,100	0	14,600	55,900	0
VALO	GVAC10.2AB	1,000	0	0	0	1,000	0
	GVAC12.6AB	5,600	0	0	0	5,600	0
	GVAC14.4AB	78,000	0	0	48,700	126,700	0
	GVAC15.0AB	14,500	400	0	48,600	63,500	0
	GVAC15.6AB	0	0	0	1,000	1,000	0
	GVAC16.2AB	58,600	4,000	0	17,300	79,900	0
	GVAC9.00AB	7,200	0	0	0	7,200	0
	Total Call Abril	164,900	4,400	0	115,600	284,900	0
YPFD	YPFC300.AB	1,000	200	0	300	1,500	700
	YPFC400.AB	400	100	0	100	600	0
	YPFC420.AB	100	0	0	0	100	0
	YPFC500.AB	500	0	0	100	600	0
	YPFC540.AB	400	200	0	200	800	0
	YPFC580.AB	0	0	0	100	100	0
	YPFC600.AB	400	100	100	5,100	5,700	0
	YPFC620.AB	200	0	0	0	200	0
	YPFC660.AB	16,400	1,600	0	7,000	25,000	0
	YPFC700.AB	1,500	700	27	1,873	4,100	0
	YPFC720.AB	900	0	0	600	1,500	0
	YPFC760.AB	3,200	100	199	6,201	9,700	0
	YPFC800.AB	15,000	1,000	1,284	4,316	21,600	0
	YPFC840.AB	700	0	0	400	1,100	0
	YPFC880.AB	4,700	300	400	2,300	7,700	0
	YPFC920.AB	2,300	0	0	1,900	4,200	0
	YPFC960.AB	200	700	100	0	1,000	0
	Total Call Abril	47,900	5,000	2,110	30,490	85,500	700
	YPFC1000JU	0	0	0	0	0	0
	YPFC1040JU	0	100	400	0	500	0
	YPFC700.JU	2,100	0	0	200	2,300	0
	YPFC880.JU	600	0	0	200	800	0
	YPFC920.JU	500	300	0	0	800	0
	YPFC960.JU	30,900	800	200	6,800	38,700	200
	Total Call Junio	34,100	1,200	600	7,200	43,100	200
	YPFC680.AG	0	0	0	300	300	0
	Total Call Agosto	0	0	0	300	300	0
Total Opciones de Compra		30,323,100	22,354,884	2,440,486	24,811,530	79,930,000	
Opciones de Venta							
ALUA	ALUV20.9AB	0	0	0	200	200	0
	ALUV29.0AB	0	0	0	3,700	3,700	900
	Total Put Abril	0	0	0	3,900	3,900	900
BBAR	BBAV90.0AB	0	0	0	400	400	400
	Total Put Abril	0	0	0	400	400	400
BMA	BMAV170.AB	0	0	0	7,300	7,300	0
	BMAV230.AB	0	0	0	1,600	1,600	-200
	Total Put Abril	0	0	0	8,900	8,900	-200
COME	COMV1.25AB	0	261,200	0	233,200	494,400	30,100

Anexo B
Posiciones Abiertas por Especie al 20/03/2020

Especie	Serie	Posiciones (nominales) - Open Interest -					total	Variación c/ día anterior
		cubiertas	opuestas	cruzadas	descubiertas			
	COMV1.35AB	0	900	0	0	900	0	
	COMV1.65AB	0	50,000	0	12,100	62,100	0	
	COMV1.75AB	0	42,600	0	50,100	92,700	-10,900	
	COMV1.85AB	0	0	0	626,000	626,000	-154,500	
	COMV2.05AB	0	0	0	5,000	5,000	-150,000	
	COMV2.15AB	0	4,000	0	45,400	49,400	100	
	COMV2.35AB	0	0	0	0	0	0	
	COMV2.45AB	0	2,100	0	37,200	39,300	0	
	Total Put Abril	0	360,800	0	1,009,000	1,369,800	-285,200	
	COMV2.45JU	0	6,200	0	0	6,200	0	
	Total Put Junio	0	6,200	0	0	6,200	0	
CRES	CREV42.0AB	0	0	0	500	500	0	
	CREV48.0AB	0	0	0	2,700	2,700	-200	
	Total Put Abril	0	0	0	3,200	3,200	-200	
EDN	EDNV19.0AB	0	300	0	0	300	0	
	EDNV20.0AB	0	0	0	9,500	9,500	0	
	EDNV21.0AB	0	0	0	6,800	6,800	-500	
	Total Put Abril	0	300	0	16,300	16,600	-500	
GGAL	GFGV102.AB	0	15,600	0	13,100	28,700	-25,300	
	GFGV105.AB	0	79,300	0	20,800	100,100	-41,900	
	GFGV108.AB	0	46,400	0	0	46,400	-11,600	
	GFGV111.AB	0	27,000	0	16,400	43,400	23,500	
	GFGV114.AB	0	200	0	22,900	23,100	0	
	GFGV117.AB	0	12,100	0	6,500	18,600	0	
	GFGV120.AB	0	47,900	0	14,200	62,100	-400	
	GFGV123.AB	0	200	0	0	200	-500	
	GFGV126.AB	0	18,800	0	12,100	30,900	0	
	GFGV145.AB	0	3,100	0	2,200	5,300	0	
	GFGV45.0AB	0	115,000	0	168,900	283,900	193,300	
	GFGV48.0AB	0	7,100	0	0	7,100	7,100	
	GFGV51.0AB	0	29,400	0	128,700	158,100	26,600	
	GFGV54.0AB	0	440,300	0	1,447,600	1,887,900	-109,700	
	GFGV57.0AB	0	304,300	0	112,300	416,600	117,300	
	GFGV60.0AB	0	254,500	0	972,800	1,227,300	163,600	
	GFGV72.0AB	0	257,300	0	259,100	516,400	-32,600	
	GFGV75.0AB	0	46,900	0	41,800	88,700	800	
	GFGV81.0AB	0	299,200	0	165,900	465,100	-5,400	
	GFGV84.0AB	0	49,400	0	31,100	80,500	-100	
	GFGV87.0AB	0	135,300	0	58,900	194,200	-600	
	GFGV90.0AB	0	321,400	0	177,300	498,700	-33,400	
	GFGV93.0AB	0	21,200	0	1,200	22,400	2,500	
	GFGV96.0AB	0	53,500	0	47,200	100,700	-13,300	
	GFGV99.0AB	0	6,300	0	128,800	135,100	-61,800	
	Total Put Abril	0	2,591,700	0	3,849,800	6,441,500	198,100	
	GFGV81.0JU	0	101,400	0	12,200	113,600	0	
	GFGV84.0JU	0	25,000	0	6,000	31,000	0	
	Total Put Junio	0	126,400	0	18,200	144,600	0	
PAMP	PAMV35.0AB	0	5,200	0	0	5,200	0	
	PAMV37.0AB	0	3,600	0	103,400	107,000	-400	
	PAMV39.0AB	0	0	0	31,000	31,000	0	
	PAMV41.0AB	0	2,000	0	0	2,000	0	
	PAMV43.0AB	0	300	0	28,800	29,100	-100	
	PAMV45.0AB	0	3,900	0	800	4,700	0	
	PAMV47.0AB	0	0	0	1,300	1,300	-200	
	PAMV55.0AB	0	0	0	500	500	-100	
	Total Put Abril	0	15,000	0	165,800	180,800	-800	
	PAMV43.0JU	0	0	0	2,500	2,500	0	
	Total Put Junio	0	0	0	2,500	2,500	0	
TXAR	TXAV15.0AB	0	0	0	5,000	5,000	5,000	
	TXAV20.0AB	0	0	0	4,500	4,500	0	
	TXAV22.0AB	0	0	0	900	900	0	
	TXAV23.0AB	0	0	0	5,300	5,300	0	
	Total Put Abril	0	0	0	15,700	15,700	5,000	
	TXAV21.0JU	0	0	0	18,700	18,700	0	
	Total Put Junio	0	0	0	18,700	18,700	0	
VALO	GVAV17.4JU	0	0	0	0	0	0	
	Total Put Junio	0	0	0	0	0	0	
YFPD	YPFV300.AB	0	0	0	400	400	0	
	YPFV400.AB	0	300	0	900	1,200	-200	
	YPFV420.AB	0	0	0	500	500	0	
	YPFV500.AB	0	600	0	0	600	100	
	YPFV620.AB	0	0	0	0	0	-100	
	YPFV660.AB	0	0	0	1,600	1,600	0	
	YPFV700.AB	0	0	0	300	300	0	
	YPFV760.AB	0	0	0	0	0	0	

Anexo B
Posiciones Abiertas por Especie al 20/03/2020

Especie	Serie	Posiciones (nominales) - Open Interest -					total	Variación c/ día anterior
		cubiertas	opuestas	cruzadas	descubiertas			
	YPFV800.AB	0	0	0	200	200	0	
	Total Put Abril	0	900	0	3,900	4,800	-200	
	YPFV580.AG	0	200	0	4,400	4,600	100	
	Total Put Agosto	0	200	0	4,400	4,600	100	
Total Opciones de Venta		0	3,101,500	0	5,120,700	8,222,200		

Lanzador cubierto: Es el sujeto que se obliga a cumplir con el derecho que la opción le otorga al titular depositando como garantía el activo subyacente. Esta figura sólo es aplicable a las opciones de compra.

Lanzador descubierto: Es el sujeto que se obliga a cumplir con el derecho que la opción le otorga al titular, sin depositar el activo subyacente. Esta figura es aplicable optativamente a las opciones de compra e indefectiblemente a las opciones de venta.

Posiciones Opuestas: Las posiciones opuestas acreditan las siguientes condiciones: a) opciones del mismo tipo (compra o venta) y de naturaleza inversa (titular, lanzador) sobre un mismo activo subyacente y b) idénticas cantidades de lotes lanzados y titulares en diferentes series

Posiciones Cruzadas: Combinan opciones con operaciones a plazo autorizadas que impliquen posiciones inversas, efectuadas para un comitente en la misma firma de agente o sociedad de bolsa, por la misma cantidad y sobre el mismo activo subyacente.

(!): Información tomada de Refinitiv.

DIRECTOR GENERAL: Ernesto Allaria

GERENTE GENERAL: Lic. Mario Maydana

ECONOMIA Y FINANZAS: Cdr. Jorge Chain Vidal, Cinthya Maylin

PASANTES: Juliana Sánchez Marey, Francisco Ugarte

ESTADÍSTICAS Y BASE DE DATOS: Lic. Rosa Santantonio, Fernando Berástegui, Ing. Jesús Martínez Soto

CAPACITACION: Adriana Vidoni, Lic. Alberto Pascual.

Instituto Argentino de Mercado de Capitales S.A. IAMC - BYMA

25 de Mayo 362 2° Piso (C1002ABH)

Ciudad Autónoma de Buenos Aires - Argentina

E-mail: iamc@iamc.sba.com.ar

<https://www.iamc.com.ar>

@IAMC_Oficial

Director de Publicación: Ernesto Allaria